

# Aufstellungsplan VELOBÖRSE

Pro Velo Brugg-Windisch  
5200 Brugg  
[www.provelo-brugg-windisch.ch](http://www.provelo-brugg-windisch.ch)  
[info@provelo-brugg-windisch.ch](mailto:info@provelo-brugg-windisch.ch)

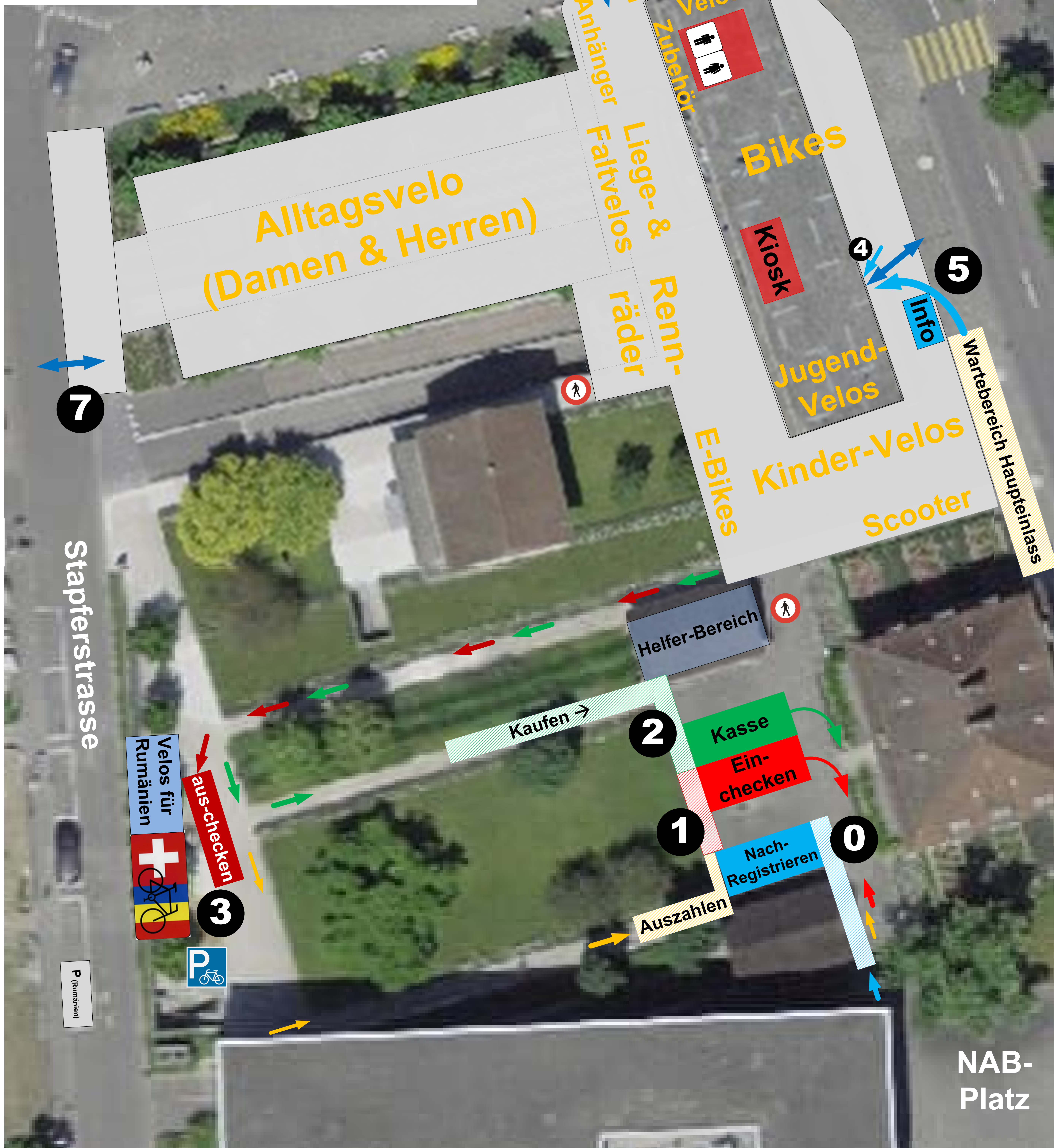

**PRO VELO**  
BRUGG-WINDISCH



VERKAUFEN	Zeiten	Ort
Nachregistrieren	08:00 – 10:30	NAB-Platz ⑦
Annahme	08:00 – 10:30	Annahme ①
Auszahlung	10:30 – 13:30	Kasse ②
Check-Out	13:00 – 13:30	Ausgang ③
Annahme Rumänien	08:00 – 14:00	Annahme ③

KAUFEN	Zeiten	Ort
Pro Velo Einlass	09:30 – 10:00	pv-Einlass ④
Haupteinlass	ab 10:00	Einlass ⑤
Geländezutritt	ab ~10:10	Eingang ⑤, ⑥ & ⑦
Probefahrt	10:00 – 12:30	Ausgang ⑤, ⑥ & ⑦
Ausgänge	ab 10:00	Ausgang ③, ⑤, ⑥, ⑦
Bezahlen	10:00 – 13:00	Kasse ②



# Aufstellungsplan VELOBÖRSE «2024»

Pro Velo Brugg-Windisch, 5200 Brugg

info@provelo-brugg-windisch.ch

Kontakt: Herbert Künzi 079 615 35 11

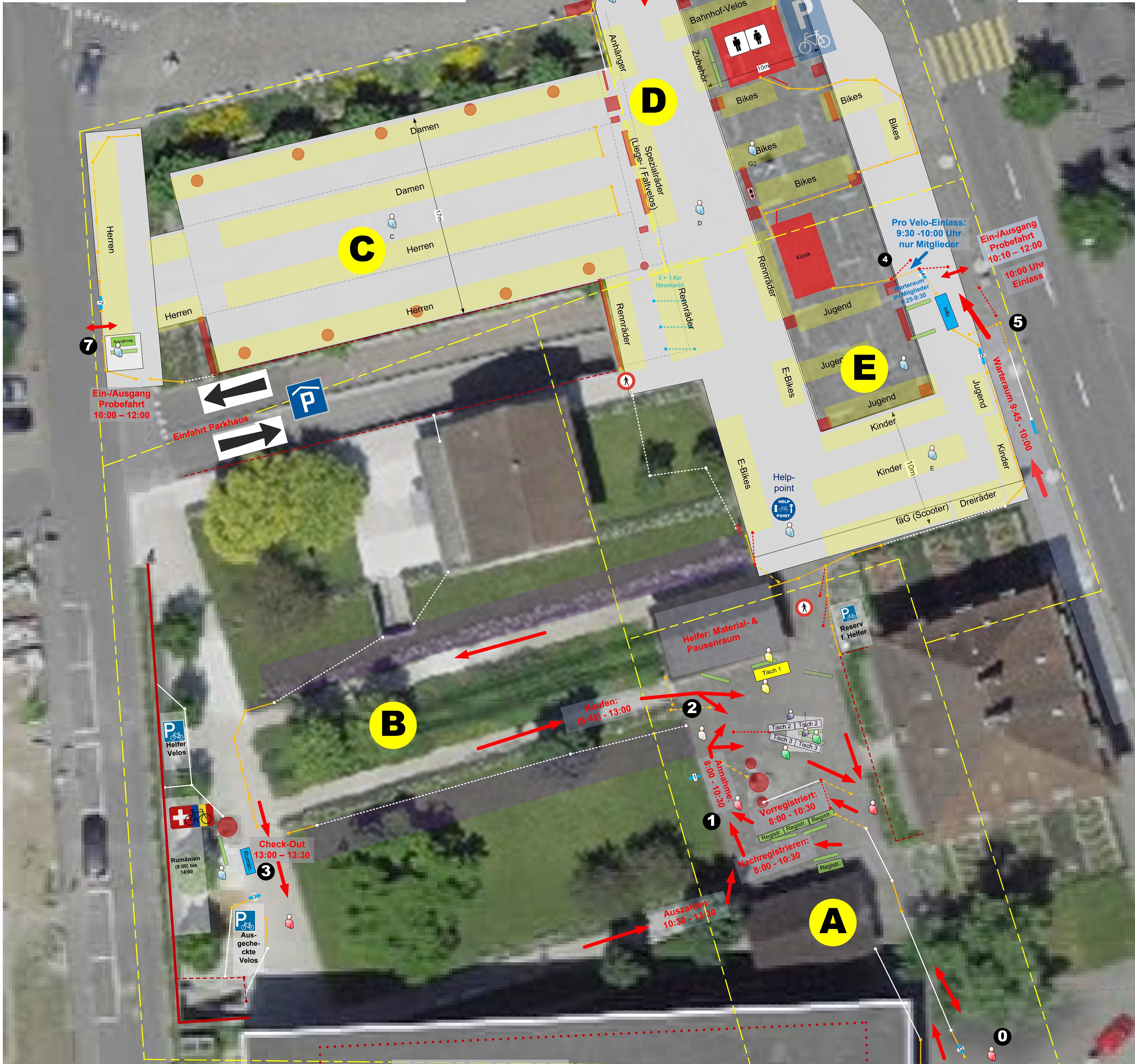

### Info an REPOL:

Bitte Parkverbot frühzeitig aufstellen:  
 ☞ Ganzer Platz  
 Freitag ab 18<sup>00</sup>

Einfahrt mit Absperrgitter sperren.

Autos, welche über Nacht stehen, bitte bis 7:00 abschleppen lassen.

### Ablauf:

- Ca. 2 Wochen vor der Bourse: Spannen der Velobörsen-Banner zwischen den südlichen Beton-Säulen

- Freitagabend ab 20:00 Uhr: Vorbereiten der Absperrung, aufstellen der Tische. Das Areal ist bis Samstag 6:30 passierbar

- graue Fläche wird am Samstag von 7:00 bis ca. 15:00 Uhr benötigt

- 75 Absperrgitter 2.5m  
inkl. 1x beim Neumarkt
- 9 Tischgarnituren 2.2x0.8
- 3 Marktstände 3x1
- 2 Planwände 1.8x1.2
- 1 kleiner Tisch mit 2 Stühlen

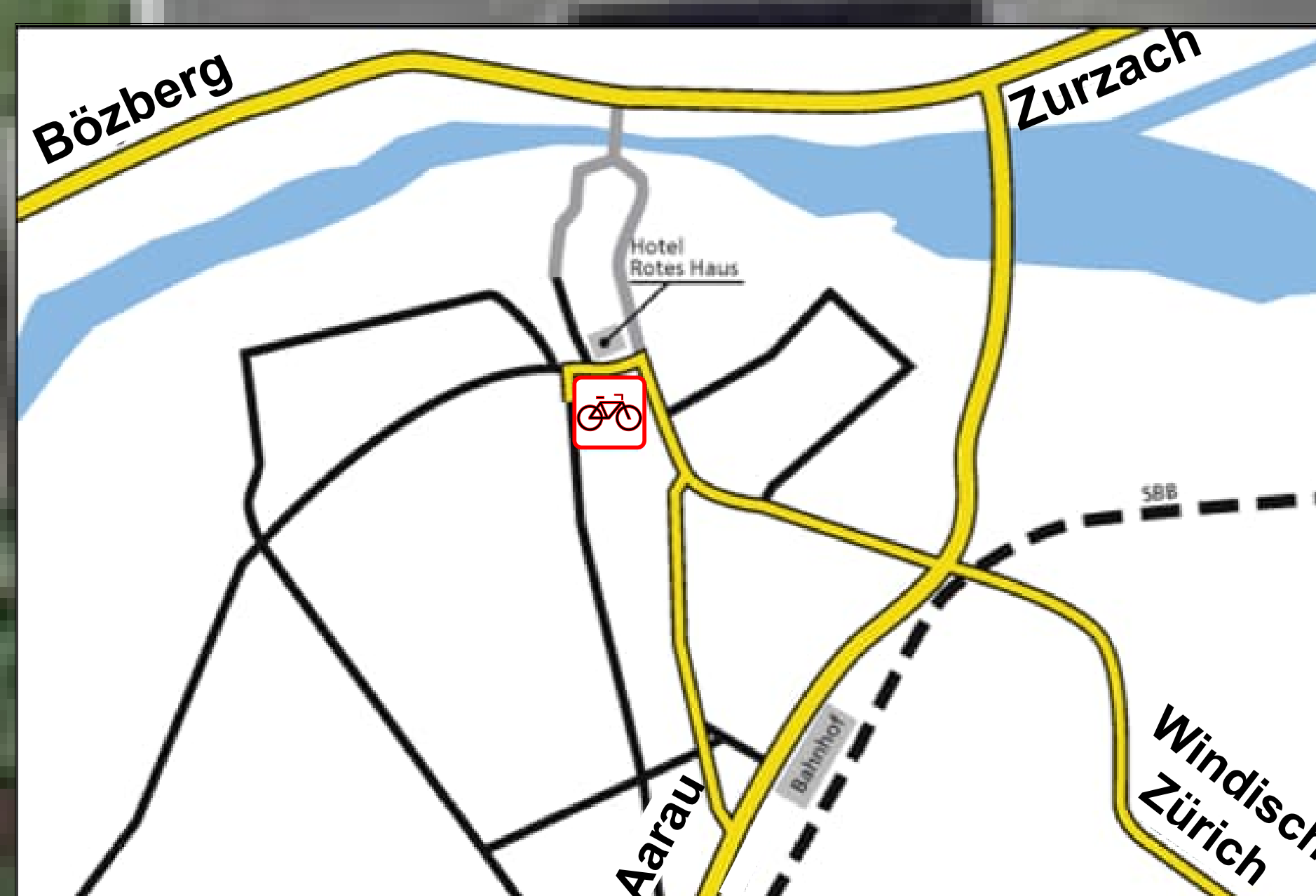

- X** Sektoren A – E
- Gitter, fix
- Gitter, 1. Position
- Gitter, Endposition
- Band, wichtig
- Band, optional

VERKAUFEN	Zeiten	Ort
Nachregistrieren	08:00 – 10:30	NAB-Platz 0
Annahme	08:00 – 10:30	Annahme 1
Auszahlung	10:30 – 13:30	Kasse 2
Check-Out	13:00 – 13:30	Ausgang 3
Annahme Rumänien	08:00 – 14:00	Ausgang 3
<b>KAUFEN</b>		
Pro Velo Einlass	09:30 – 10:00	pv Einlass 4
Haupteinlass	10:00 – 12:30	Einlass 5
Geländezutritt	ab 10:10	Eingang 6 & 7
Probefahrt (9:30)	10:00 – 12:00	Ausgang 5, 6 & 7
Ausgänge	ab 10:00	Ausgang 3, 5, 6, 7
Bezahlen (9:30)	10:00 – 13:00	Kasse 2
<b>Nur angemeldete Händler</b>		
Händler-Annahme	07:00 – 08:00	Eingang 7
Händler Check-Out	13:00 – 13:30	Ausgang 7